

みる・つくる・まなぶ

イベントカレンダー

EVENT CALENDAR

2025

1月 → 6月

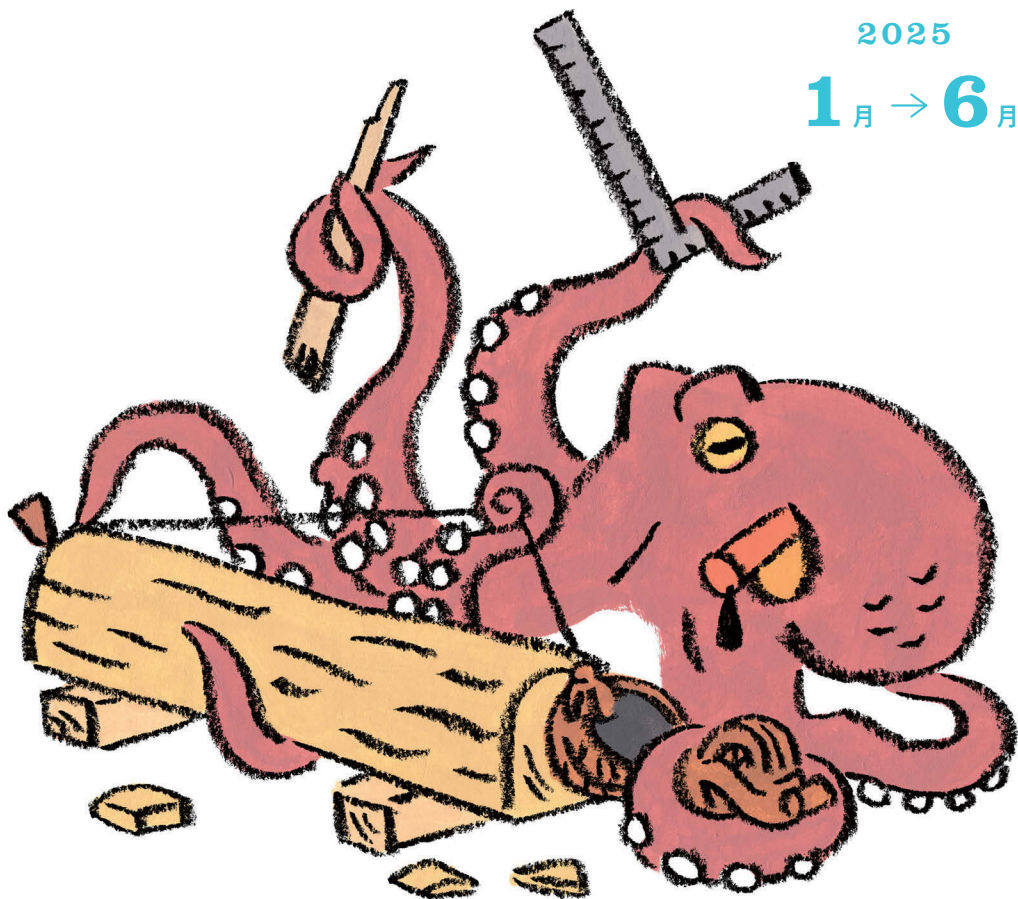

はじめて「大工道具」にふれる子どもから
手仕事に興味のある大人まで、
みんなで楽しめるイベントがもりだくさん!



公益財団法人 竹中大工道具館
TAKENAKA CARPENTRY TOOLS MUSEUM

1

1	休館日	
2	休館日	
3	休館日	
4		
5		
6	休館日	
7		
8		
9		
10		
11		木工
12		木工
13		木工
14	休館日	
15		
16		
17		
18	D おはしとはし置き	
19	D おはしとはし置き	
20	休館日	
21		
22		木工
23		
24		
25		木工
26	A 若手技術者向け大工道具講座	
27	休館日	
28		
29	J 包丁研ぎ教室	
30	J 包丁研ぎ教室	
31		

2

1	B 組み木・ひなまつり	
2	B 組み木・ひなまつり	
3	休館日	
4		
5		
6		
7		
8	40周年記念イベント 子ども棟上げ体験	道具
9	40周年記念 イベント 子ども棟上げ体験	道具
10	休館日	
11		木工
12		
13		
14		
15	E ミニツール	木工
16	E ミニツール	木工
17	休館日	
18		
19		
20		木工
21		
22		木工
23	講 建具解体新書展 講演会	鉋
24		木工
25	休館日	
26		
27		
28		
29		
30		木工
31	休館日	

3

1	40周年記念イベント 積み木と木のたまプール	鉋
2	40周年記念 イベント 積み木と木のたまプール	鉋
3	休館日	
4		
5		
6	K 刃物研ぎ教室	
7		
8	L 刃物研ぎ教室 plus	
9	建具解体新書	
10	休館日	
11		
12		
13		
14		
15		木工
16		木工
17	休館日	
18		
19		
20		木工
21		
22		
23		木工
24	休館日	
25		
26		
27		
28	C 組み木・端午の節句	
29	C 組み木・端午の節句	
30		木工
31	休館日	

4

1		
2		
3		
4		
5	F かんなくずでつくるたわし	
6	A 若手技術者向け大工道具講座	
7	休館日	
8		
9		
10		
11		
12		木工
13		木工
14	建具解体新書	休館日
15		
16		
17		
18		
19	茶 茶室公開・呈茶	鉋
20	茶 茶室公開・呈茶	鉋
21	休館日	
22		
23		
24		
25		
26	G 間伐材でつくる自分だけのボールペン	
27	G 間伐材でつくる自分だけのボールペン	
28	休館日	
29		木工
30		
31		

5

1		
2		
3		
4	大工道具にチャレンジしたり、かんなくずでお花をつくりしてみよう!	
5		
6		
7	休館日	
8		
9		
10	茶 茶室公開・呈茶	道具
11	茶 茶室公開・呈茶	道具
12	休館日	
13		
14		
15		
16		
17		鉋
18		木工
19	休館日	
20		
21		
22		
23		
24	E ミニツール	木工
25	E ミニツール	木工
26	休館日	
27		
28		
29		
30		
31		木工

6

1	WS 伝統工芸木工展ワークショップ	
2	休館日	
3		
4		
5		
6	H 組み木・立体パズル	
7	H 組み木・立体パズル	
8		木工
9	休館日	
10		
11		
12	I 大人のための木工教室・角材編	
13		
14		木工
15		木工
16	休館日	
17		
18		
19	I 大人のための木工教室・角材編	
20		
21		木工
22		木工
23	休館日	
24		
25		
26		
27		
28	E ミニツール	木工
29	E ミニツール	木工
30	休館日	

40周年記念イベント 木と触れ合おう!

子ども棟上げ体験 WEB申込みのみ/先着順

2/8(土)、2/9(日) ●申込締切:定員になり次第、終了

①10:00~12:00、②13:30~15:30

- 会場:当館1F特設会場
- 定員:各回とも小学生とその保護者 10組
- 参加費:1組1,500円(手ぬぐい1枚付き、入館料込み)
- 参加枠に空きがあれば当日参加も可能です。

積み木と木のたまプールで遊ぼう!

3/1(土)、3/2(日) ①10:00~11:30、②13:30~15:00

- 会場:当館1F特設会場 ●定員:各回とも当日先着30名程度
- 参加年齢:3歳以上(小学生以下は要保護者同伴) ●参加費:無料

ゴールデンウィーク SP

大工道具にチャレンジしたり、かんなくずでお花をつくりしてみよう!

大工さんが使うスミツボ、カンナ、ノコギリといった大工道具に挑戦してみませんか?ちょっとしたスペースでは、かんなくずでお花もつくれちゃいます。
※曜日によってチャレンジできる大工道具が異なる場合があります。

5/3(土・祝)~5/6(火・休)

10:00~12:00、13:30~16:00の間のお好きな時間

- 会場:当館地下2階木工室
- 参加費:無料
- どなたでもご参加いただけます
- ※混雑状況によりお待ちいただくこともございます。

茶室「一滴庵」特別公開

通常非公開の敷地内にある茶室棟を特別に公開します。
あわせて公開中に呈茶(お点前・外部からの茶室解説付き)も行います。

4/19(土)、4/20(日)、5/10(土)、5/11(日)

見学ツアー

(外部からの茶室解説付き)

①9:50~、②10:30~、③13:00~、④13:45~

- 参加費:無料
- 定員:各回とも当日先着10名
- 集合場所:1階受付付近
- ※荒天の場合は中止いたします。

呈茶のご案内 WEB申込みのみ/先着順

(お点前・外部からの茶室解説付き)

①11:10~12:00、②14:20~15:10

- 参加費:2,000円(茶菓子付)
- 定員:各回とも先着10名(定員になり次第、終了)
- ※茶道の経験がない方もお気軽にご参加ください。



ワークショップ (抽選)

★高度な内容になりますので、日常的に大工道具を使用している人向け。

A 若手技術者向け大工道具講座

若手技術者向けの大工道具の仕立て、使用方法についての講座です。

※ご自身のノミやカンナをご持参ください。砥石はこちらで準備しております。

①1/26(日): 研ぎ講座 (主に鉋、鑿)、②4/6(日): 鉋仕込み講座

10:00~15:00 ●申込締切: ①1/4(土)、②3/15(土)

- 講師: 久保正幸 (当館技能員)
- 参加費: 4,000円 (入館料込み)
- 定員: 各日とも10名 (16歳~49歳)

季節の組み木 (WEB申込のみ/先着順)

講師: 当館技能員 申込締切: 定員になり次第、終了

★難易度高め (中級) の内容のため、電動系のこの経験がある方におすすめ。

B 組み木・ひなまつり

組木作家・小黒三郎さんデザインのかわいい組み木のひな人形を電動系のこでつくります。

2/1(土)、2/2(日) 10:00~15:00

- 参加費: 1,000円
- 定員: 各日とも中学生以上 先着6名



C 組み木・端午の節句

組木作家・小黒三郎さんデザインの組み木のこいのぼりを電動系のこでつくります。

3/28(金)、3/29(土) 10:00~15:00

- 参加費: 1,000円
- 定員: 各日とも中学生以上 先着6名

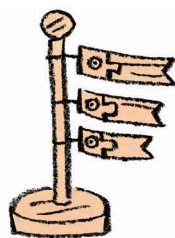

展覧会および関連イベント情報

3/8(土)~5/11(日)

建具解体新書 ほどく・くむ

講演会 2/23(日)

ワークショップ・実演 3月、4月予定

●詳細は決まり次第、ウェブサイトにてお知らせいたします。

5/24(土)~6/29(日)

第20回伝統工芸木竹展 (第4回神戸展)

ワークショップ 6/1(日)

ワークショップ (WEB申込のみ/先着順)

申込締切: 定員になり次第、終了

D おはしとはし置き

ヒノキのおはしと積層のはし置きをつくります。

1/18(土)、1/19(日) ①9:45~12:15、②13:30~16:00

- 講師: 当館技能員 ●参加費: 700円
- 定員: 各回とも小学3年生以上 先着5名

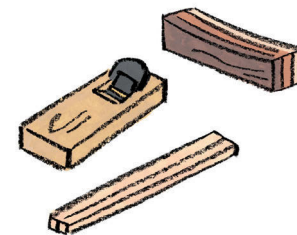

E ミニスツール *完成品サイズ高さ約30cm

木工作家の山極博史さんがデザインしたミニスツールをつくります。

2/15(土)、2/16(日)、5/24(土)、
5/25(日)、6/28(土)、6/29(日)

13:00~15:30

- 講師: 当館技能員 ●参加費: 3,300円 ●定員: 各日とも中学生以上 先着5名

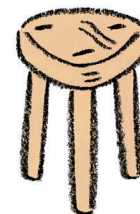

F かんなくずでつくるたわし

ヒノキをけずった際にでるかんなくずを編んでエコなたわしをつくります。

4/5(土) ①10:00~12:00、②13:30~15:30

- 講師: 池田比早子 (NPO法人海虹路) ●参加費: 1,000円 ●定員: 各回とも小学5年生以上 先着16名



G 間伐材でつくる自分だけのボールペン

たくさんの樹種の中から好きなものを選んでもらい
旋盤を使ってボールペンの軸をけずり出します。

4/26(土)、4/27(日)

①10:00~11:00、②11:15~12:15、③13:30~14:30、④14:45~15:45

- 講師: 石川靖大 (penpenpen) ●参加費: 3,000円
- 定員: 各回とも中学生以上 先着6名

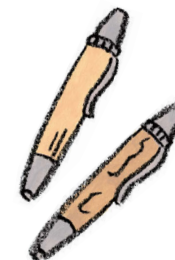

H 組み木・立体パズル

組木作家・小黒三郎さんデザインの組み木の立体パズルを電動系のこでつくります。

6/6(金)、6/7(土) 10:00~15:00

- 講師: 当館技能員 ●参加費: 1,000円 ●定員: 各日とも中学生以上 先着6名

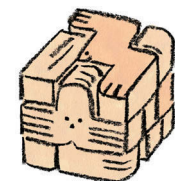

I 大人のための木工教室・角材編 (全6回)

角材を使ってツールをつくりながら、
机や椅子などの脚物家具を自分でつくる基礎技術を学びます。

6/11(水)～13(金)、18(水)～20(金) 10:00～15:00

●講師: 当館技能員 ●参加費: 20,000円 (全6回、材料費・入館料込み)

●定員: 大人 先着5名 ※必ず全6回参加できる方

J 包丁研ぎ教室

家庭用の包丁の研ぎ方を技能員が解説、指導します。

※ご自身の包丁 (刃渡り25cm以下の鋼またはステンレス製) をご持参ください。砥石はこちらで準備しております。

※曲がったり、歪んだ包丁の修正はできません。

1/29(水)、1/30(木) ①10:00～11:30、②14:00～15:30

●参加費: 1,500円 ●定員: 各回とも16歳以上の方 先着8名



K 刃物研ぎ教室

砥石の話からノミやカンナの研ぎ方を技能員が解説、指導します。

※ご自身のノミやカンナをご持参ください。砥石はこちらで準備しております。 ※包丁・ハサミは除きます。

3/6(木) 10:00～15:00

●参加費: 3,500円 ●定員: 16歳以上の方 先着8名

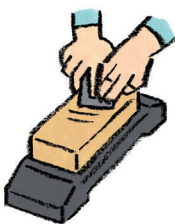

L 刃物研ぎ教室 plus (全2回)

プラス

ノミやカンナの研ぎに加えて、カンナの仕込みや台直し等を2日間かけて研修します。

※ご自身のノミやカンナをご持参ください。砥石はこちらで準備しております。 ※ノコギリの手入れはできません。

3/8(土)～9(日) 10:00～15:00

●参加費: 6,000円 (全2回、入館料込み) ●定員: 16歳以上の方 先着8名 ※必ず全2回参加できる方

注意事項

- 小学生以下のお子様は必ず保護者(1名)がご同伴ください。保護者とペアでの参加となります。
- 特に記載がない場合は、いずれのイベントも別途入館料が必要となります。
- イベントは都合により中止または時間と内容が変更になる場合がございます。ウェブサイトにて最新情報をご確認ください。
- 木工室でのイベントには動きやすい服装にてご参加ください(サンダル履き等、ケガの可能性のある服装はご遠慮ください)。

★都合により中止または日時等が変更になる場合がございます。最新情報はウェブサイトにてご確認ください。

鉋 鉋削りに挑戦!

カンナを使って木をけずったり、木の香りを体験していただけます。

2/23(日)、3/1(土)、3/2(日)、4/19(土)、4/20(日)、5/17(土)

10:00～12:00・13:30～16:00の間のお好きな時間

●参加費無料 ●どなたでもご参加いただけます

※混雑状況によりお待ちいただくこともございます。

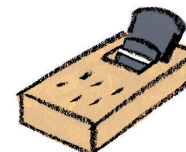

道具 大工道具にチャレンジ!

大工さんが使うミツボ、カンナ、ノコギリ、そして外国のノコギリに挑戦してみませんか?

2/8(土)、2/9(日)、5/10(土)、5/11(日)

10:00～12:00・13:30～16:00の間のお好きな時間

●参加費無料 ●どなたでもご参加いただけます

※混雑状況によりお待ちいただくこともございます。



木工 ちょこっと木工

WEB申込のみ/先着順 (前日の15時までの受付)
予約優先制/当日空きがある場合はご参加いただけます。

気軽に木工を楽しんでいただくプログラムです。1時間コースと2時間コースがあり、
年齢や所要時間にあわせて工作キットの中から好きなものをおつくりいただけます。

※個人・家族などの少人数が対象です。

※集合時間までに連絡なく来館しなかった場合は、自動的に当日キャンセル待ちの方に参加枠が移ります。

開催日: カレンダーにてご確認ください。 ●申込締切: 定員になり次第、終了

■1時間コース: 10:30～(集合10:25)、13:10～(集合13:05)、14:30～(集合14:25)

■2時間コース: 10:00～(集合9:55)、13:30～(集合13:25)

●参加費: 300円～1,700円 (キットごとに値段が変わります)

●定員: 【1時間コース】各回とも先着5名

【2時間コース】各回とも先着4名

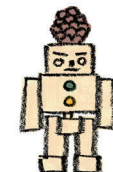

キャンセルについて

参加が決定した日 3日前 2日前 1日前 当日

キャンセル無料

キャンセル料がかかります

参加決定後、開催日の3日前以降にキャンセルをされた場合は、キャンセル料金を申し受けます。

なお、ワークショップの材料のみのお渡しは一切しておりません。ご了承ください。

*抽選の場合は締切日以降、数日程で抽選結果のご連絡(メールまたはハガキ)をいたします。

*「ちょこっと木工」はキャンセル料は発生しません。キャンセルの際は必ずキャンセル処理をお願いします。

申込方法

● ウェブサイト **!** 先着・抽選イベントともに

<https://www.dougukan.jp/workshop> よりお申し込みください。



● 往復ハガキ **!** 抽選イベントのみ

[往信用裏面] ①イベント名 ②参加者氏名(フリガナ) ③郵便番号・住所 ④電話番号
⑤年齢 ⑥利き手(WSのみ) ⑦参加者が小学生以下の場合、保護者氏名

[返信用表面] 宛先に申込者の郵便番号、住所、氏名を記入。裏面は未記入のこと。

[申込先] 〒651-0056 神戸市中央区熊内町7-5-1 竹中大工道具館イベント係

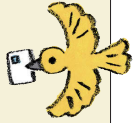

※特に記載がない場合は、複数名がまとめて1度にお申し込みいただくことはできません。1名ずつお申し込みください。

※応募者多数の場合は抽選とさせていただきます(抽選イベントのみ)。

※ご記入いただいた情報は厳重に管理し、当館イベント以外の目的には使用いたしません。

※記入もれがあると受けられない場合があります。

<抽選イベント> 締切以降、数日程で抽選結果のご連絡(メールまたはハガキ)をさせていただきます。

<先着イベント> イベントお申し込み後すぐに、「予約完了確認メール」が届きます。

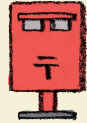

公益財団法人 竹中大工道具館 TAKENAKA CARPENTRY TOOLS MUSEUM

〒651-0056 神戸市中央区熊内町7-5-1

TEL: 078-242-0216 FAX: 078-241-4713

<https://dougukan.jp>

開館時間 9:30~16:30(入館は16:00まで)

休館日 月曜日(祝日の場合は翌平日)

年末年始(12/29~1/3)

入館料 一般700円/大・高生・65歳以上500円/
中学生以下無料 ※年齢証明できるもの要提示
障がい者手帳をお持ちの方 無料
団体割引(20名以上)



- 山陽新幹線「新神戸駅」改札口より徒歩約3分
- 神戸市営地下鉄「新神戸駅」北出口1または北出口2より徒歩約3分
- シティ・ループ「12新神戸駅前(1F)」下車徒歩約3分
- 神戸市バス2系統・18系統「熊内6丁目」下車徒歩約2分

